

HONDA



JAZZ
HEV

Το **νέο** Honda Jazz

- 04** Hybrid
- 08** Απόδοση
- 12** Sport
- 16** Εξωτερικό
- 22** Εσωτερικό
- 28** Τεχνολογία
- 34** Ασφάλεια
- 40** Το δικό σας Jazz





Hybrid

Το μοντέλο που εμφανίζεται είναι το Honda Jazz 1.5 i-MMD Crosstar Advance σε Fjord Mist Pearl.

Μια αυτό-φορτιζόμενη υβριδική εμπειρία

Η επόμενη γενιά της υβριδικής τεχνολογίας Honda έχει σχεδιαστεί για μια δυναμική εμπειρία οδήγησης, η οποία συνδυάζει έναν κινητήρα 1,5 λίτρων με μια μπαταρία ιόντων λιθίου. Το έξυπνο, **αυτό-φορτιζόμενο υβριδικό σύστημα e:HEV** επιλέγει αυτόματα μεταξύ των τριών λειτουργιών: Ηλεκτρική, Υβριδική ή μέσω κινητήρα εσωτερικής καύσης.

Η προεπιλεγμένη **ηλεκτρική λειτουργία** (Electric Drive) προσφέρει άμεση επιτάχυνση από στάση, σχεδόν αθόρυβη οδήγηση και 100% ηλεκτρική κίνηση.

Η **υβριδική λειτουργία** (Hybrid Drive) συνδυάζει τον θερμικό κινητήρα με δύο ηλεκτροκινητήρες, για να προσφέρει εξαιρετικά υψηλή, πλήρως υβριδική απόδοση.

Η **λειτουργία θερμικού κινητήρα** (Engine Drive) επιτρέπει τη διατήρηση υψηλής ταχύτητας και τη φόρτιση της μπαταρίας κατά τη διάρκεια της οδήγησης.

**ΑΥΤΟΦΟΡΤΙΖΟΜΕΝΟ
ΥΒΡΙΔΙΚΟ ΜΟΝΤΕΛΟ
ΔΕΝ ΕΙΝΑΙ ΑΠΑΡΑΙΤΗΤΗ
Η ΣΥΝΔΕΣΗ ΣΕ ΠΑΡΟΧΗ ΡΕΥΜΑΤΟΣ**

**ΠΡΟΗΓΜΕΝΗ
ΥΒΡΙΔΙΚΗ ΤΕΧΝΟΛΟΓΙΑ
ΑΥΤΟΜΑΤΗ ΕΠΙΛΟΓΗ
ΛΕΙΤΟΥΡΓΙΑΣ ΟΔΗΓΗΣΗΣ**





Απόδοση

Το μοντέλο που εμφανίζεται είναι το Honda Jazz 1.5 i-MMD Advance Sport σε Urban Grey Pearl.

Πλήρως υβριδική απόδοση

Ο πλήρως υβριδικός κινητήρας του Jazz είναι αυτό-φορτιζόμενος, εξαιρετικά αποδοτικός, απολαυστικός στην οδήγηση και ταιριάζει απόλυτα με το σύγχρονο τρόπο ζωής. Παρέχει εντυπωσιακά μεγάλη και πλήρως αξιοποιήσιμη ροπή 253 Nm, την οποία συνδυάζει με έναν ζωηρό ηλεκτροκινητήρα που αποδίδει 122 ίππους.

Αυτός ο συνδυασμός εξασφαλίζει χαμηλότερη κατανάλωση καυσίμου και μειωμένες εκπομπές ρύπων, **προστατεύοντας το περιβάλλον**, αλλά και το πορτοφόλι σας. Απολαύστε την άμεση παροχή ισχύος και μια ξεκούραστη εμπειρία οδήγησης, σε κάθε σας διαδρομή.

ΗΛΕΚΤΡΙΚΗ ΛΕΙΤΟΥΡΓΙΑ
ΑΜΕΣΗ, ΓΡΑΜΜΙΚΗ ΕΠΙΤΑΧΥΝΣΗ

ΥΒΡΙΔΙΚΗ ΛΕΙΤΟΥΡΓΙΑ
ΚΟΡΥΦΑΙΑ ΑΠΟΔΟΣΗ





Sport

Το μοντέλο που εμφανίζεται είναι το Honda Jazz 1.5 i-MMD Advance Sport σε Urban Grey Pearl.

Το **νέο** Jazz Advance Sport

Η νέα έκδοση Advance Sport ξεχωρίζει με τον ανανεωμένο και δυναμικό της σχεδιασμό, καθώς και το αναβαθμισμένο εσωτερικό της που περιλαμβάνει υλικά υψηλής ποιότητας.

Με το νέο προφίλ οδήγησης Sport, το πεντάλ γκαζιού αποκτά πιο άμεση απόκριση, ενώ ο ήχος του κινητήρα ενισχύεται μέσω των ηχείων. Τα paddles ελέγχου της αναγεννητικής πέδησης, μαζί με τις ρυθμίσεις του συστήματος διεύθυνσης και των αναρτήσεων, προσφέρουν μια ακόμη πιο δυναμική οδηγική εμπειρία.

ΑΠΟΚΛΕΙΣΤΙΚΗΣ ΣΧΕΔΙΑΣΗΣ
ΤΡΟΧΟΙ ΑΛΟΥΜΙΝΙΟΥ 16"

SPORT DRIVE MODE
ΓΙΑ ΠΕΡΙΣΣΟΤΕΡΗ ΔΙΑΣΚΕΔΑΣΗ

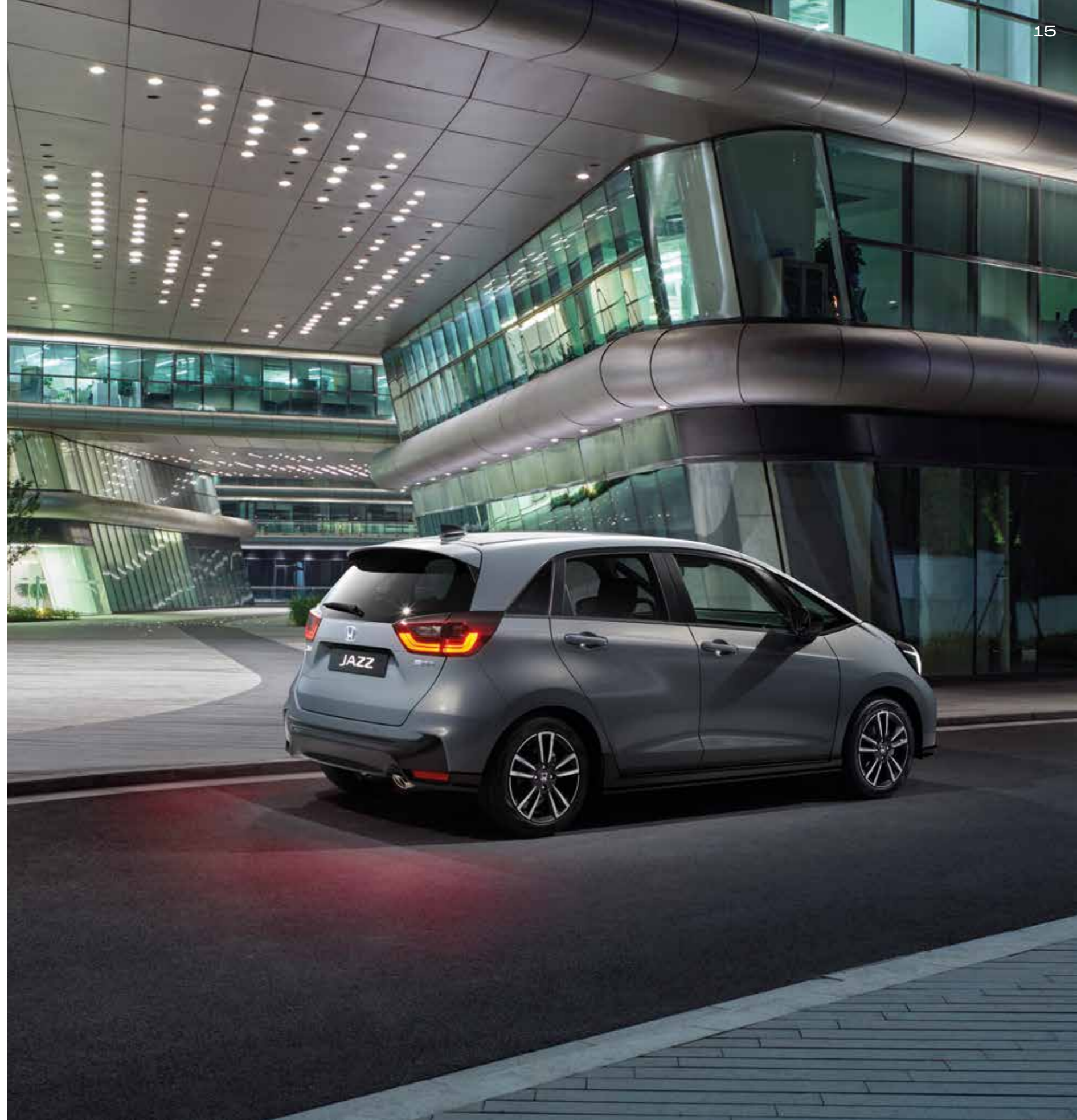



Εξωτερικό

Τα μοντέλα που εμφανίζονται είναι το Honda Jazz 1.5 i-MMD Crosstar Advance σε Fjord Mist Pearl και το Advance Sport σε Urban Grey Pearl.

Μικρές διαστάσεις, μεγάλες εντυπώσεις

Συνδυάζοντας τη χαρισματική σχεδίαση με την πρακτική ζωή, το Jazz διαθέτει ένα καθαρό προφίλ και μια **εντυπωσιακή σιλουέτα** που συνδυάζουν αεροδυναμική απόδοση και μεγάλη κομψότητα.

Πλήρως επανασχεδιασμένη, η κάθε λεπτομέρεια είναι εκεί για να προσφέρει στο δικό σας Jazz, έξυπνη, σύγχρονη εμφάνιση και μια έντονη προσωπικότητα που ξεχωρίζει.

ΕΩΣ ΚΑΙ ΕΠΤΑ ΧΡΩΜΑΤΙΚΕΣ ΕΠΙΛΟΓΕΣ
ΕΠΙΛΕΞΤΕ ΤΟ ΣΤΥΛ ΠΟΥ ΣΑΣ ΤΑΙΡΙΑΖΕΙ*

ΠΡΟΒΟΛΕΙΣ LED
ΣΤΟΝ ΒΑΣΙΚΟ ΕΞΟΠΛΙΣΜΟ

* Ανατρέξτε στις σελίδες 50-51 για πληροφορίες σχετικά με τα χρώματα που είναι διαθέσιμα για κάθε έκδοση. Το μοντέλο που εμφανίζεται είναι το Honda Jazz 1.5 i-MMD Advance Sport σε Urban Grey Pearl.

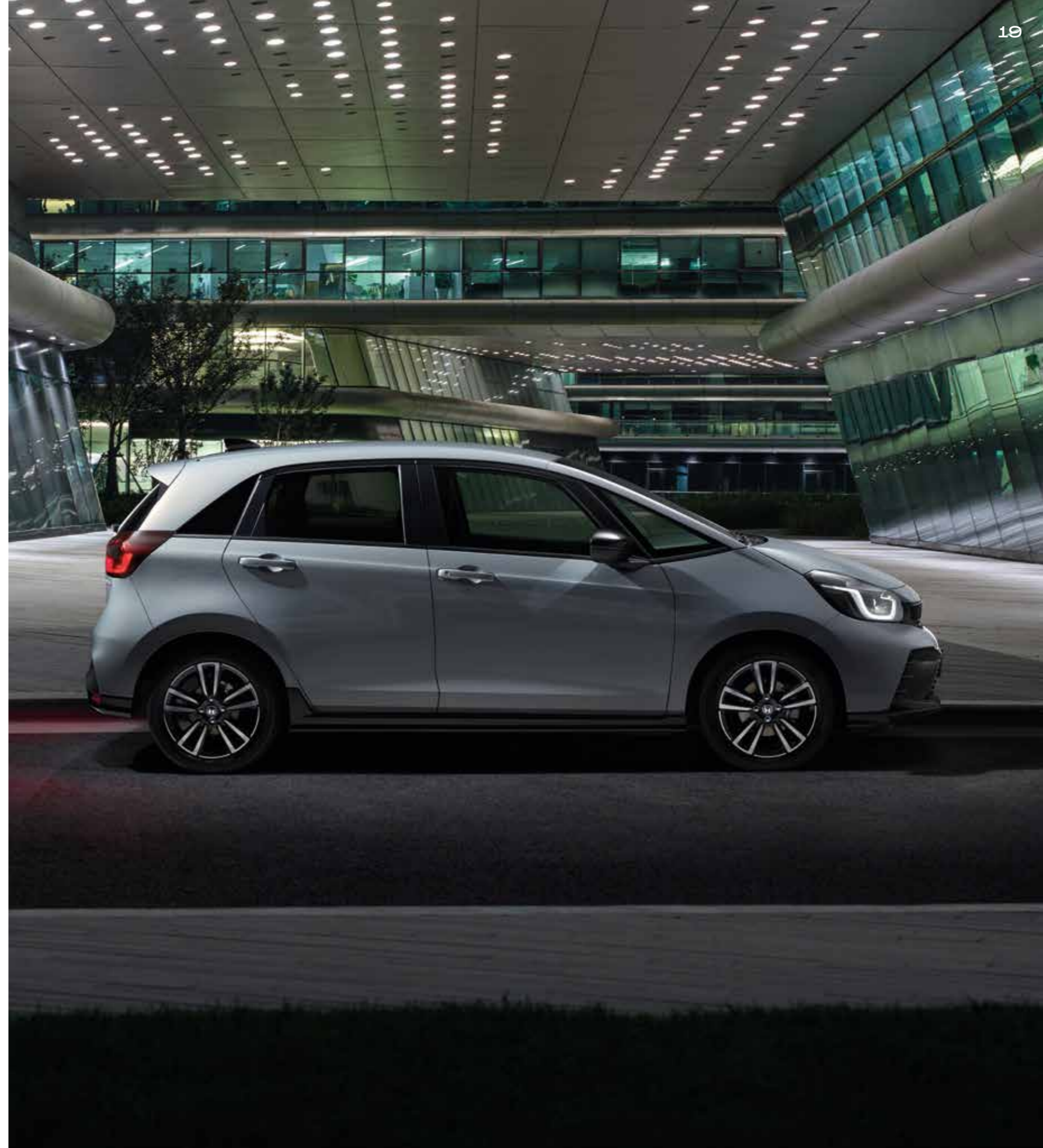



To Jazz Crosstar Advance

Το Crosstar σχεδιάστηκε με γνώμονα τον ενεργό τρόπο ζωής: **η σιβαρή, μυώδης εμφάνιση** και η χαρακτηριστική γρίλια κάνουν ακόμα πιο αισθητή την παρουσία του, ενώ το αυξημένο ύψος του, προσφέρει ευκολότερη πρόσβαση και καλύτερη ορατότητα από τα μπροστινά καθίσματα.

Τα μαύρα καλύμματα των καθρεπτών, τα λαμπερά ασημί φινιρίσματα και οι κομψές, ενσωματωμένες ράγες οροφής κάνουν τα βλέμματα να γυρίζουν.

Η προσοχή σε κάθε λεπτομέρεια είναι εμφανής και στο εσωτερικό, με την έξυπνα σχεδιασμένη επένδυση και το βελτιωμένο φινιρίσμα να προσφέρουν κομψότητα στην καμπίνα.

**ΘΕΡΜΑΙΝΟΜΕΝΟ ΤΙΜΟΝΙ
ΜΕ ΔΕΡΜΑΤΙΝΗ ΕΠΕΝΔΥΣΗ**

**ΑΠΟΚΛΕΙΣΤΙΚΟΙ
ΜΑΥΡΟΙ ΤΡΟΧΟΙ ΑΛΟΥΜΙΝΙΟΥ 16"**



Εσωτερικό

Το μοντέλο που εμφανίζεται είναι το Honda Jazz 1.5 i-MMD Advance Sport σε Urban Grey Pearl.

Άνεση υψηλού επιπέδου

Απολαύστε την άνεση και την ξεκούραση που προσφέρουν τα μπροστινά καθίσματα τεχνολογίας **anti-fatigue**. Στις προσεκτικά επιλεγμένες πινελιές περιλαμβάνονται το φαρδύ κεντρικό υποβραχιόνιο και άφθονοι αποθηκευτικοί χώροι σε ολόκληρη την καμπίνα.

Όποια κι αν είναι η διαδρομή σας, θα απολαμβάνετε τη θέα γύρω σας, χάρη στο πανοραμικό παρμπρίζ με τους κρυφούς υαλοκαθαριστήρες και τις εξαιρετικά λεπτές μπροστινές κολώνες. Αυτό το βελτιωμένο οπτικό πεδίο εξασφαλίζει μια θέση οδήγησης που παρέχει αυτοπεποίθηση, πλημμυρίζοντας την καμπίνα με φως, αλλά και με την υπέροχη αίσθηση της απόλυτης σύνδεσης με το περιβάλλον.

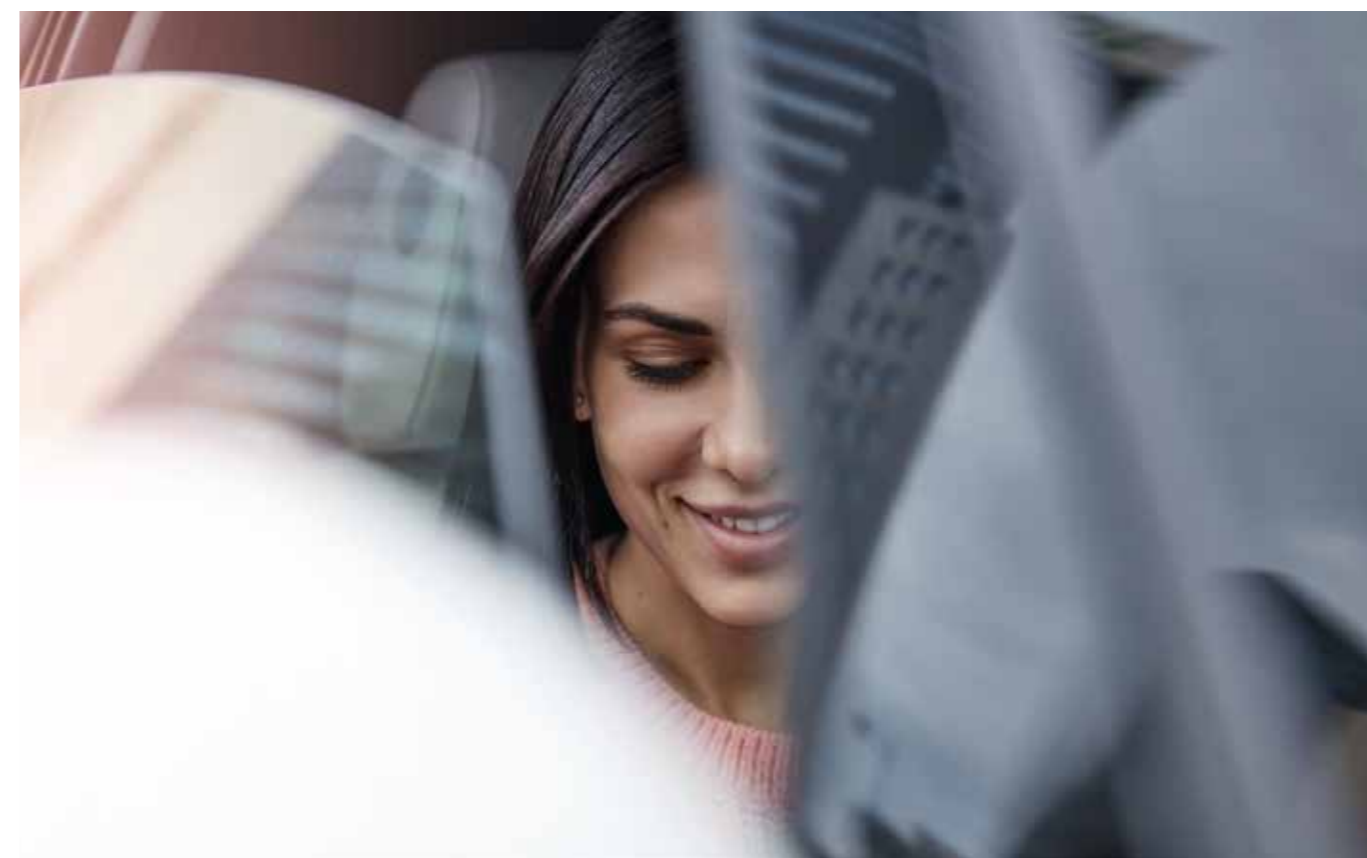

ΜΕΙΝΕΤΕ ΣΥΝΔΕΔΕΜΕΝΟΙ
ΘΥΡΕΣ USB ΕΜΠΡΟΣ ΚΑΙ ΠΙΣΩ*

ΘΕΡΜΑΙΝΟΜΕΝΑ ΜΠΡΟΣΤΙΝΑ ΚΑΘΙΣΜΑΤΑ
ΣΕ ΟΛΕΣ ΤΙΣ ΕΚΔΟΣΕΙΣ

* Διαθέσιμες σε επιλεγμένες εκδόσεις.
Το μοντέλο που εμφανίζεται είναι το Honda Jazz 1.5 i-MMD Advance Sport σε Urban Grey Pearl.



Κερδίζοντας τον αγώνα της **ευρυχωρίας**

Ό,τι χρειάζεστε στη ζωή σας, χωράει στο νέο Jazz. Τα ευφυή **Magic Seats** προσφέρουν την ευελιξία που θέλετε, ακριβώς τη στιγμή που τη χρειάζεστε.

Διπλώστε πλήρως τα πίσω καθίσματα για να δημιουργήσετε επιπλέον χώρο φόρτωσης ή ανασπώστε τα για να αξιοποιήσετε όλο το ύψος της καμπίνας, από το δάπεδο μέχρι την οροφή. Μπορείτε επίσης, να επιλέξετε μια διαφορετική διαμόρφωση: με μια εύκολη και γρήγορη κίνηση, θα έχετε την ευελιξία να μεταφέρετε σχεδόν τα πάντα.

1,205 ΛΙΤΡΑ
ΚΟΡΥΦΑΙΑ ΧΩΡΗΤΙΚΟΤΗΤΑ
ΧΩΡΟΥ ΑΠΟΣΚΕΥΩΝ

MAGIC SEATS
ΠΟΥ ΔΙΑΜΟΡΦΩΝΟΝΤΑΙ
ΜΕ ΜΙΑ ΚΙΝΗΣΗ
ΚΑΝΟΥΝ ΤΗ ΖΩΗ ΣΑΣ ΕΥΚΟΛΟΤΕΡΗ



Τεχνολογία

Το μοντέλο που εμφανίζεται είναι το Honda Jazz 1.5 i-MMD Crosstar Advance σε Fjord Mist Pearl.



Ο κόσμος είναι στα χέρια σας

Το νέο Jazz διαθέτει ό,τι πιο σύγχρονο περιλαμβάνεται στην τεχνολογία ενημέρωσης και αναψυχής. Το ψηφιακό ραδιόφωνο DAB προσφέρει κορυφαία ποιότητα ήχου για να απολαμβάνετε το προσωπικό σας μουσικό φεστιβάλ όπου κι αν βρεθείτε. Η νέα οθόνη αφής 9" επιτρέπει τον χειρισμό με τον γνώριμο τρόπο ενός **smartphone** και είναι απολύτως συμβατή με τα λειτουργικά συστήματα Android Auto και Apple CarPlay**.

Για υποστήριξη hands-free, το Honda Personal Assistant† που ενεργοποιείται μέσω φωνητικών εντολών, είναι η πύλη σας προς τον έξω κόσμο: ελέγξτε τον καιρό, βρείτε τον αγαπημένο σας σταθμό ή επιλέξτε ένα εστιατόριο κατά μήκος της διαδρομής σας - αυτό θα πει τεχνητή νοημοσύνη με επίκεντρο τον άνθρωπο.



ΣΥΣΤΗΜΑ ΠΛΟΗΓΗΣΗΣ GARMIN
Ο ΞΕΚΟΥΡΑΣΤΟΣ ΤΡΟΠΟΣ
ΓΙΑ ΝΑ ΦΤΑΣΕΤΕ ΓΡΗΓΟΡΑ
ΣΤΟΝ ΠΡΟΟΡΙΣΜΟ ΣΑΣ**

ΕΝΣΩΜΑΤΩΜΕΝΕΣ
ΕΦΑΡΜΟΓΕΣ
ΓΙΑ ΕΥΚΟΛΙΑ ΣΤΗ ΧΡΗΣΗ

* Το Apple CarPlay είναι εμπορικό σήμα της Apple Inc., εγγεγραμμένο στις Η.Π.Α. και σε άλλες χώρες.

** Διαθέσιμο σε επιλεγμένες εκδόσεις. Για περισσότερες πληροφορίες σχετικά το ποια χαρακτηριστικά είναι διαθέσιμα σε κάθε έκδοση, ανατρέξτε στις σελίδες των τεχνικών χαρακτηριστικών.

† Συνδρομητική υπηρεσία, διαθέσιμη σε περιορισμένο αριθμό χωρών. Για περισσότερες πληροφορίες επικοινωνήστε με έναν επίσημο έμπορο Honda.





Ασφάλεια

Τα μοντέλα που εμφανίζονται είναι το Honda Jazz 1.5 i-MMD Crosstar Advance σε Fjord Mist Pearl και το Advance Sport σε Urban Grey Pearl.



Η ασφάλεια στον **Βασικό** **εξοπλισμό**

Η **τεχνολογία Honda SENSING** αναγνωρίζει τα σήματα οδικής κυκλοφορίας και τις συνθήκες οδήγησης πριν από εσάς, αποτρέποντας πιθανούς κινδύνους, με χαρακτηριστικά όπως είναι τα Blind Spot Information*, Cross Traffic Monitor*, Collision Mitigation Braking System και Intelligent Speed Limiter.

Με τη χρήση της προηγμένης τεχνολογίας φροντίζουμε να απολαμβάνετε εσείς και οι συνεπιβάτες σας, την κάθε σας διαδρομή με ασφάλεια, άνεση, αλλά και σιγουριά για να αντιμετωπίσετε άμεσα οτιδήποτε βρεθεί στο δρόμο σας.

Όπου κι αν οδηγείτε ένα αυτοκίνητο Honda, έχετε έντονη αίσθηση ασφάλειας και σιγουριάς.

* Διαθέσιμο σε επιλεγμένες εκδόσεις.
Το μοντέλο που εμφανίζεται είναι το Jazz Crosstar 1.5 i-MMD Advance σε Fjord Mist Pearl.

Καινοτομία Honda SENSING

Σύστημα Αυτόματης Πέδησης Μετριασμού Σύγκρουσης (Collision Mitigation Braking System)

Στην πιθανότητα σύγκρουσης με όχημα ή με πεζό, το σύστημα σας προειδοποιεί ενώ παράλληλα μειώνει την ταχύτητα του αυτοκινήτου, βοηθώντας στην ελαχιστοποίηση των επιπτώσεων μιας πιθανής επαφής. Πλέον, έχουμε αναβαθμίσει το σύστημα με νυχτερινή λειτουργία ώστε να εντοπίζει πεζούς ή ποδηλάτες όταν δεν υπάρχει φωτισμός στον δρόμο. Επίσης, το σύστημα εφαρμόζει τα φρένα μόλις ανιχνεύσει ένα επερχόμενο όχημα που διασχίζει τον δρόμο ή εισέρχεται στην πορεία του αυτοκινήτου σας.

Ειδοποίηση Απόκλισης από τη Λωρίδα (Lane Departure Warning)

Αν το αυτοκίνητο αρχίσει να απομακρύνεται από τη λωρίδα κυκλοφορίας χωρίς να έχετε ανάψει το σχετικό φλας, ενεργοποιείται η οπτική και ηχητική ένδειξη για να σας προειδοποιήσει ότι πρέπει να διορθώσετε τη θέση σας στη λωρίδα κυκλοφορίας.

Σύστημα Αναγνώρισης Σημάτων Οδικής Κυκλοφορίας (Traffic Sign Recognition System)

Αναγνωρίζει τα σήματα οδικής κυκλοφορίας όπως είναι το τρέχον όριο ταχύτητας.

Σύστημα Υποβοήθησης Διατήρησης Λωρίδας (Lane Keeping Assist System)

Σας βοηθά να παραμένετε στη μέση της λωρίδας κυκλοφορίας και προσφέρει μια πιο ξεκούραστη εμπειρία οδήγησης, μειώνοντας την ανάγκη διορθωτικών κινήσεων στο τιμόνι και μεγαλύτερης προσπάθειας κατά την οδήγηση στον αυτοκινητόδρομο.

Έξυπνος Περιοριστής Ταχύτητας (Intelligent Speed Limiter)

Προσαρμόζει αυτόματα το όριο ταχύτητας, ανάλογα με αυτό που έχει ανιχνεύσει το Σύστημα Αναγνώρισης Σημάτων Οδικής Κυκλοφορίας.

Σύστημα Ελέγχου Σταθερής Ταχύτητας με Σύστημα Ακολουθήσης Χαμηλής Ταχύτητας (Adaptive Cruise Control with Low Speed Following)

Αυτή η λειτουργία διατηρεί καθορισμένη ταχύτητα και απόσταση από το αυτοκίνητο που κινείται μπροστά σας. Μπορεί να επιβραδύνει και να σταματήσει το όχημά σας αυτόματα.

Αυτόματη Μεγάλη Σκάλα Προβολών (Auto High-Beam Headlights)

Εντοπίζει ένα όχημα μπροστά από το δικό σας, συμπεριλαμβανομένων επερχόμενων οχημάτων και αλλάζει αυτόματα μεταξύ μεγάλης και μεσαίας σκάλας φωτών.

Πληροφόρηση Τυφλού Σημείου* (Blind Spot Information*)

Αυτή η τεχνολογία κάνει τις αλλαγές λωρίδας και τις προσπεράσεις πιο ασφαλείς. Σας προειδοποιεί όταν εντοπίσει οχήματα στο τυφλό σημείο του αυτοκινήτου σας, ανάβοντας ένα φως στον καθρέπτη της πόρτας σας.

Παρακολούθηση Κυκλοφορίας Διασταυρώσεων* (Cross Traffic Monitor*)

Όταν κάνετε όπισθεν, το Cross Traffic Monitor μπορεί να εντοπίσει οχήματα που πλησιάζουν από οποια από τις δύο πλευρές και σας προειδοποιεί για επικείμενο κίνδυνο.

* Διαθέσιμο σε επιλεγμένες εκδόσεις.

Για περισσότερες πληροφορίες σχετικά το ποια χαρακτηριστικά είναι διαθέσιμα σε κάθε έκδοση, ανατρέξτε στις σελίδες των τεχνικών χαρακτηριστικών.





Το δικό σας Jazz



Elegance

Το Honda Jazz **Elegance** είναι εφοδιασμένο με μια ευρεία σειρά χαρακτηριστικών υψηλής ποιότητας. Περιλαμβάνονται:

- Τροχοί αλουμινίου 15"
- Καθρέπτες θυρών στο χρώμα του αμαξώματος
- Σπορ γρίλια
- Τιμόνι με δερμάτινη επένδυση
- Θερμαινόμενα μπροστινά καθίσματα
- Magic Seats
- Ηλεκτρικά παράθυρα εμπρός και πίσω
- Κλιματισμός / Air Conditioning
- 4 ηχεία
- Χειριστήρια ηχοσυστήματος στο τιμόνι
- Οθόνη πολλαπλών πληροφοριών
- Honda CONNECT με οθόνη αφής 9", AM/FM/DAB ψηφιακό ραδιόφωνο, Apple CarPlay*, Android Auto™
- 2 θύρες USB εμπρός
- Πίσω κάμερα στάθμευσης
- Αισθητήρες στάθμευσης

HONDA CONNECT
ΜΕ ΟΘΟΝΗ ΑΦΗΣ 9"

ΗΛΕΚΤΡΙΚΑ ΠΑΡΑΘΥΡΑ
ΕΜΠΡΟΣ ΚΑΙ ΠΙΣΩ



Advance

Επιπλέον των χαρακτηριστικών που είναι διαθέσιμα στην έκδοση Elegance, στα χαρακτηριστικά της έκδοσης **Advance** περιλαμβάνονται:

- Τροχοί αλουμινίου 16"
- Πακέτο εσωτερικής και εξωτερικής σχεδίασης Advance
- Τζάμι υψηλής σκίασης (Privacy Glass)
- Λεβιές ταχυτήτων με δερμάτινη επένδυση
- Θερμαινόμενο τιμόνι
- Honda CONNECT με πλοήγηση Garmin, οθόνη αφής 9", AM/FM/DAB ψηφιακό ραδιόφωνο, Apple CarPlay*, Android Auto™
- Ηλεκτρικά παράθυρα και ανάκληση καθρεπτών μέσω τηλεχειριστηρίου
- Αυτόματο άνοιγμα και κλείσιμο καθρεπτών
- 2 θύρες USB εμπρός
- 2 θύρες USB πίσω

ΘΥΡΕΣ USB
ΕΜΠΡΟΣ ΚΑΙ ΠΙΣΩ

ΘΕΡΜΑΙΝΟΜΕΝΟ ΤΙΜΟΝΙ
ΜΕ ΔΕΡΜΑΤΙΝΗ ΕΠΕΝΔΥΣΗ



Advance Sport

Επιπλέον των χαρακτηριστικών που είναι διαθέσιμα στην έκδοση Advance, στα χαρακτηριστικά της έκδοσης **Advance Sport** περιλαμβάνονται:

- Αναγεννητική Πέδηση / Έλεγχος Επιβράδυνσης (μοχλοί)
- Πολλαπλά Drive Modes (Econ, Sport και Normal)
- Σπορ πεντάλ
- Τροχοί αλουμινίου 16"
- Πακέτο εσωτερικής και εξωτερικής σχεδίασης Advance Sport
- Μαύροι καθρέπτες θυρών
- Απόληξη εξάτμισης με κάλυμμα χρωμίου
- Σπόιλερ
- Τιμόνι με 3 ακτίνες και δερμάτινη επένδυση

SPORT DRIVE MODE
ΓΙΑ ΑΥΞΗΜΕΝΗ ΑΠΟΛΑΥΣΗ

ΑΠΟΚΛΕΙΣΤΙΚΟΙ
ΤΡΟΧΟΙ ΑΛΟΥΜΙΝΙΟΥ 16"



Crosstar Advance

Επιπλέον των χαρακτηριστικών που είναι διαθέσιμα στην έκδοση Advance, στα χαρακτηριστικά της έκδοσης **Crosstar Advance** περιλαμβάνονται:

- Αδιάβροχη υφασμάτινη επένδυση
- Μαύροι τροχοί αλουμινίου 16"
- Χειρολαβές και καθρέπτες θυρών σε μαύρο χρώμα
- Πακέτο εσωτερικής και εξωτερικής σχεδίασης Crosstar Advance
- Ράγες οροφής
- Προβολείς ομίχλης LED

**ΑΔΙΑΒΡΟΧΗ
ΕΠΕΝΔΥΣΗ**

**ΛΕΒΙΕΣ ΤΑΧΥΤΗΤΩΝ
ΜΕ ΔΕΡΜΑΤΙΝΗ ΕΠΕΝΔΥΣΗ**

Χρώματα Jazz

Δημιουργήσαμε μια ευρεία σειρά από χρώματα που ταιριάζουν απόλυτα με το στυλ του νέου Jazz. Συμπληρώνονται από μια επιλογή εσωτερικών επενδύσεων υψηλής ποιότητας.



Midnight Blue Beam Metallic



Urban Grey Pearl



Platinum White Pearl



Premium Crystal Red Metallic



Midnight Blue Beam Metallic



Fjord Mist Pearl



Premium Sunlight White Pearl

	Fjord Mist Pearl	Platinum White Pearl	Urban Grey Pearl	Premium Crystal Red Metallic	Midnight Blue Beam Metallic	Crystal Black Pearl	Premium Sunlight White Pearl
Elegance				●	●	●	●
Advance				●	●	●	●
Advance Sport		●	●	●		●	
Crosstar Advance	●			●		●	●



Εσωτερική επένδυση

	Δίχρωμο Ύφασμα	Ύφασμα & Δέρμα*	Ύφασμα Σουέντ & Δέρμα*	Αδιάβροχο Ύφασμα & Δέρμα*
Elegance	●			
Advance		●		
Advance Sport			●	
Crosstar Advance				●



Jazz Advance Sport
Ύφασμα, Σουέντ & Δέρμα*

* Συνθετικό Δέρμα

Πακέτα γνήσιων αξεσουάρ

Τα γνήσια αξεσουάρ Honda σχεδιάστηκαν και κατασκευάστηκαν με τα ίδια υψηλά στάνταρ που έχει κάθε όχημα Honda. Το μόνο που χρειάζεται είναι να επιλέξετε τα αξεσουάρ που σας ταιριάζουν περισσότερο.

Sports Pack



Το Sports Pack προσθέτει χρώμα στο Jazz σας, με έντονες κίτρινες πινελιές στο εσωτερικό και το εξωτερικό, οι οποίες θα κάνουν ξεχωριστό αυτό το απόλυτο μικρό спор αυτοκίνητο. Αυτό το πακέτο συνδυάζει διακοσμητικό για τον μπροστινό προφυλακτήρα, πλευρικές διακοσμήσεις με χρωματιστά ένθετα, σπόιλερ για την πόρτα του χώρου αποσκευών, διακοσμητικό ποτηροθήκης και ασορτί πατάκια elegance.



ΠΛΕΥΡΙΚΑ ΔΙΑΚΟΣΜΗΤΙΚΑ

Αποφύγετε γρατσουνιές και βαθουλώματα στο αμάξωμα του αυτοκινήτου σας με αυτά τα πλευρικά διακοσμητικά. Είναι κατασκευασμένα από μαλακό ανθεκτικό υλικό, περιλαμβάνουν λαμπερές κίτρινες λεπτομέρειες και παρέχουν προστασία στο αυτοκίνητό σας.



ΔΙΑΚΟΣΜΗΤΙΚΟ ΓΙΑ ΤΟ ΣΠΟΪΛΕΡ ΤΗΣ ΠΟΡΤΑΣ ΤΟΥ ΧΩΡΟΥ ΑΠΟΣΚΕΥΩΝ

Εάν θέλετε ακόμη πιο спор εμφάνιση, αυτό το γνήσιο διακοσμητικό Honda για το σπόιλερ της πόρτας του χώρου αποσκευών είναι ακριβώς αυτό που χρειάζεστε. Αυτό το κομψό αξεσουάρ έχει σχεδιαστεί ειδικά για να ταιριάζει με το στάνταρ σπόιλερ και τονίζει την спор εμφάνιση της έκδοσης Advance Sport.



ΔΙΑΚΟΣΜΗΤΙΚΟ ΜΠΡΟΣΤΙΝΟΥ ΠΡΟΦΥΛΑΚΤΗΡΑ

Το διακοσμητικό του μπροστινού προφυλακτήρα προσθέτει μια спор, δυναμική πινελιά στο μπροστινό, χαμηλό μέρος του αυτοκινήτου.



ΔΙΑΚΟΣΜΗΤΙΚΟ ΠΟΤΗΡΟΘΗΚΗΣ

Active Yellow - Ενισχύστε την спор εμφάνιση του εσωτερικού χώρου του Jazz με το λαμπερό κίτρινο διακοσμητικό της ποτηροθήκης.



ΠΑΤΑΚΙΑ ELEGANCE

Αυτά τα κομψά πατάκια διαθέτουν διπλή κίτρινη ραφή nubuck που παρέχει ανθεκτικότητα, καθώς και κεντητό έμβλημα Jazz. Το σετ περιλαμβάνει πατάκια για τα μπροστινά και τα πίσω καθίσματα.

Περισσότερα αξεσουάρ

1. Ζάντες Αλουμινίου 15" JA1502

Οι ζάντες 15" JA1502 διατίθενται σε χρώμα Gunpowder Black με διάφανο γυαλιστερό βερνίκι.

2. Ζάντες Αλουμινίου 15" JA1505

Οι ζάντες 15" JA1505 διατίθενται επιφάνεια A που έχει κοπεί με διαμάντι, γυαλιστερό διάφανο βερνίκι και παράθυρα σε Gunpowder Black.

3. Ζάντες Αλουμινίου 16" JA1601

Οι ζάντες 16" JA1601 διαθέτουν επιφάνεια A που έχει κοπεί με διαμάντι και γυαλιστερό διάφανο βερνίκι.

4. Ζάντες Αλουμινίου 16" JA1602

Οι ζάντες JA1602 διατίθενται σε χρώμα Gunpowder Black, με παράθυρα σε Gunpowder Black.



1



2



3



4

1. Αποσπώμενος Κοτσαδόρος

Με αυτό τον αποσπώμενο κοτσαδόρο μπορείτε να ρυμουλκείτε τρέιλερ ή να μεταφέρετε ποδήλατα με μεγάλη άνεση.

- Μέγιστο βάρος ρυμούλκησης: 500 κιλά
- Μέγιστο κάθετο φορτίο: 50 κιλά
- Περιλαμβάνεται καλωδίωση τρέιλερ με 13 ακίδες

Ένας ειδικά σχεδιασμένος κοτσαδόρος είναι επίσης διαθέσιμος για το Jazz Crosstar.

2. Σχάρα Ποδηλάτου Οροφής Thule - Expert 298

Αυτή η γενικής χρήσης και εύκολη στην τοποθέτηση σχάρα ποδηλάτων έχει σχεδιαστεί για την εύκολη φόρτωση και εκφόρτωση ποδηλάτου. Διαθέτει κλειδαριά για προστασία από κλοπή.

- Μέγιστο βάρος φόρτωσης: 20 κιλά.

3. Σχάρα Ποδηλάτου Thule - Coach

Αυτή η σχάρα ποδηλάτου της Thule είναι πιστοποιημένη από την Honda και μπορεί να μεταφέρει δύο ποδήλατα. Τοποθετείται εύκολα και διαθέτει λειτουργία ανάκλησης για εύκολη πρόσβαση στο χώρο αποσκευών, καθώς και σύστημα κλειδώματος. Διατίθεται με βύσμα 13 ακίδων και πρέπει να συνδυαστεί με καλωδίωση 13 ακίδων.



1

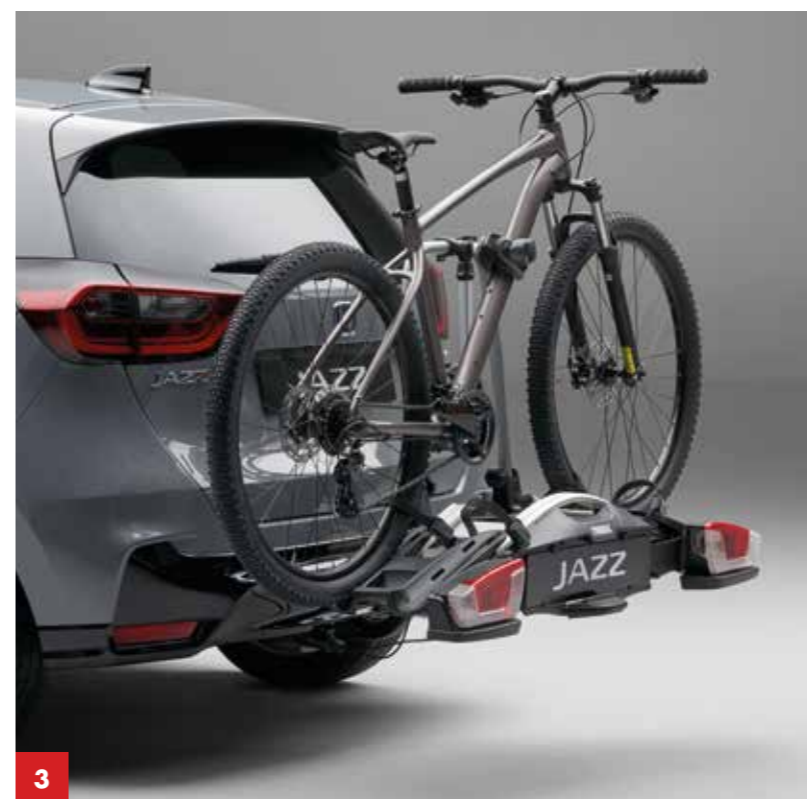

3

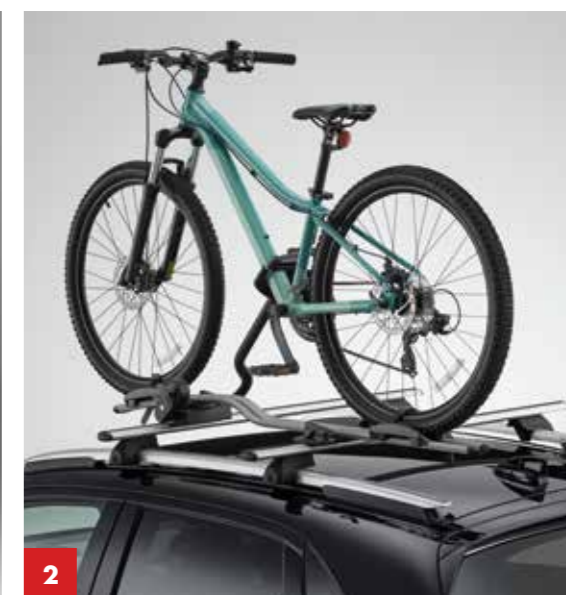

2

	Elegance 1.5 i-MMD Hybrid Automatic	Advance 1.5 i-MMD Hybrid Automatic	Advance Sport 1.5 i-MMD Hybrid Automatic	Crosstar Advance 1.5 i-MMD Hybrid Automatic
ΚΙΝΗΤΗΡΑΣ				
Κυβισμός (κ.εκ.)	1498	1498	1498	1498
Valve Train	DOHC VTEC	DOHC VTEC	DOHC VTEC	DOHC VTEC
Προδιαγραφές συστήματος ελέγχου ρύπων	EURO 6D	EURO 6D	EURO 6D	EURO 6D
Απαιτούμενο καύσιμο	Αμόλυβδη (95)	Αμόλυβδη (95)	Αμόλυβδη (95)	Αμόλυβδη (95)
ΕΠΙΔΟΣΕΙΣ				
Μέγιστη Ισχύς Βενζινοκινητήρα (kw/σ.α.λ.)	79 @ 6000-6400	79 @ 6000-6400	79 @ 6000-6400	79 @ 6000-6400
Μέγιστη Ισχύς Βενζινοκινητήρα (ps/σ.α.λ.)	107 @ 6000-6400	107 @ 6000-6400	107 @ 6000-6400	107 @ 6000-6400
Μέγιστη Ροπή Βενζινοκινητήρα (N·m at rpm)	131 @ 4500-5000	131 @ 4500-5000	131 @ 4500-5000	131 @ 4500-5000
Μέγιστη Ισχύς Ηλεκτροκινητήρα (kW [PS])	90 [122]	90 [122]	90 [122]	90 [122]
Μέγιστη Ροπή Ηλεκτροκινητήρα (Nm)	253	253	253	253
0 -100 km/h (δευτερόλεπτα)	9.4	9.6	9.6	9.7
Μέγιστη Ταχύτητα (Km/h)	175	175	175	175
Επίπεδο θορύβου σε dB(A)	65	65	65	65
ΟΙΚΟΝΟΜΙΑ ΚΑΥΣΙΜΟΥ & ΕΚΠΟΜΠΕΣ (WLTP)[†]				
Χαμηλή - FC l/100km	3.6	3.8	4.0	3.9
Μεσαία - FC l/100km	3.7	3.8	3.7	3.9
Υψηλή - FC l/100km	3.9	4.0	4.0	4.2
Έξτρα Υψηλή - FC l/100km	5.8	5.9	6.0	6.2
Συνδυασμένη - FC l/100km	4.5	4.6	4.7	4.8
Συνδυασμένη CO ₂ (g/km)	102	104	106	108
Εύρος CO ₂ (g/km)	82-132	85-133	85-136	88-140
ΔΙΑΣΤΑΣΕΙΣ				
Μήκος (χιλ.)	4089	4089	4089	4105
Πλάτος (χιλ.)	1694	1694	1694	1725
Πλάτος συμπεριλαμβανομένων των καθρεπτών θυρών (χιλ.)	1966	1966	1966	1966
Ύψος - Χωρίς Φορτίο (χιλ.)	1526	1526	1526	1556
Μεταξόνιο (χιλ.)	2517	2517	2517	2520
Εμπρόσθιο Μετατόξιο (χιλ.)	1487	1487	1487	1487
Οπίσθιο Μετατόξιο (χιλ.)	1474	1474	1474	1485
Απόσταση από το έδαφος - χωρίς φορτίο (χιλ.)	136	136	136	146
Απόσταση από το έδαφος - με φορτίο (χιλ.)	106.7	106.7	105.2	120.4
Κύκλος στροφής αμαξώματος (m)	10.1	10.7	10.7	10.1
Κύκλος στροφής στο κέντρο των τροχών (m)	4.9	5.2	5.2	5.0
Στροφές τιμονιού από τέρμα σε τέρμα	2.35	2.35	2.35	2.63
ΧΩΡΗΤΙΚΟΤΗΤΑ (λίτρα, μέθοδος VDA)				
Χώρος αποσκευών - Όρθια πίσω καθίσματα	304	304	304	304
Χώρος αποσκευών - Πεσμένα πίσω καθίσματα, φόρτωση μέχρι το παράθυρο	844	844	844	844
Χώρος αποσκευών - Πεσμένα πίσω καθίσματα, φόρτωση μέχρι την οροφή	1205	1205	1205	1205
Μέγιστος αριθμός επιβατών	5	5	5	5
Δεξαμενή καυσίμου (λίτρα)	40	40	40	40
ΒΑΡΟΣ				
Απόβαρο (κιλά)	1230-1247	1230-1247	1242-1244	1248-1253
Μέγιστο επιτρεπτό βάρος (κιλά)	1690	1690	1690	1690
Μέγιστο επιτρεπτό βάρος στους άξονες - Εμπρός/Πίσω (κιλά)	946/805	946/805	946/805	946/805
Μέγιστη φόρτωση οροφής (κιλά)**	35	35	35	50
Μέγιστο βάρος ρυμούγκησης (κιλά) - με φρένο	500	500	500	500

	Elegance 1.5 i-MMD Hybrid Automatic	Advance 1.5 i-MMD Hybrid Automatic	Advance Sport 1.5 i-MMD Hybrid Automatic	Crosstar Advance 1.5 i-MMD Hybrid Automatic
ΑΣΦΑΛΕΙΑ				
Αερόσακος οδηγού	♦	♦	♦	♦
Αερόσακος συνοδηγού SRS (με διακόπτη απενεργοποίησης)	♦	♦	♦	♦
Πλευρικοί αερόσακοι (Εμπρός)	♦	♦	♦	♦
Πλευρικοί αερόσακοι τύπου κουρτίνας (Εμπρός και Πίσω)	♦	♦	♦	♦
Κεντρικός αερόσακος εμπρός	♦	♦	♦	♦
Αερόσακος γονάτων οδηγού	♦	♦	♦	♦
Αερόσακος γονάτων συνοδηγού	♦	♦	♦	♦
eCall (Ευρώπη)	♦	♦	♦	♦
Μηροσπινές Ζώνες Ασφαλείας με Emergency Locking Retractor	♦	♦	♦	♦
Σύστημα Αντιμπλοκαρίσματος Τροχών - ABS (Anti-Lock Braking System)	♦	♦	♦	♦
Υποβοήθηση Πέδησης - Brake Assist	♦	♦	♦	♦
Σύστημα Ελέγχου Ευστάθειας - Vehicle Stability Assist	♦	♦	♦	♦
Βάσεις πρόσδεσης ISO Fix για παιδικό κάθισμα (στα εξωτερικά πίσω καθίσματα)	♦	♦	♦	♦
Σιγιάλο Έκτακτης Ακινητοποίησης - Emergency Stop Signal	♦	♦	♦	♦
Σύστημα προειδοποίησης χαμηλής πίεσης ελαστικών - Deflation Warning System	♦	♦	♦	♦
Σύστημα Αυτόματης Πέδησης Μετριασμού Σύγκρουσης - Collision Mitigation Braking System	♦	♦	♦	♦
Προειδοποίηση μετωπικής σύγκρουσης - Forward Collision Warning	♦	♦	♦	♦
Σύστημα Υποβοήθησης Διατήρησης Λωρίδας - Lane Keeping Assist System	♦	♦	♦	♦
Ειδοποίηση Απόκλισης από τη Λωρίδα - Lane Departure Warning	♦	♦	♦	♦
Σύστημα Αποφυγής Παρέκκλισης Λωρίδας - Road Departure Mitigation	♦	♦	♦	♦
Ρυθμιζόμενος Περιοριστής Ταχύτητας - Adjustable Speed Limiter	♦	♦	♦	♦
Έξυπνος Περιοριστής Ταχύτητας - Intelligent Speed limiter	♦	♦	♦	♦
Υποβοήθηση πυκνής κυκλοφορίας οχημάτων - Traffic Jam Assistant	♦	♦	♦	♦
Σύστημα Αναγνώρισης Σημάτων Οδικής Κυκλοφορίας - Traffic Sign Recognition System	♦	♦	♦	♦
Σύστημα Ακολουθήσεως Χαμηλής Ταχύτητας - Low Speed Following	♦	♦	♦	♦
Πληροφόρηση Τυφλού Σημείου συμπεριλαμβάνεται Παρακολούθηση Κυκλοφορίας Διασταυρώσεων - Blind Spot Information incl. Cross Traffic Monitor	-	♦	♦	-
ΠΡΟΣΤΑΣΙΑ				
Σύστημα Immobilizer	♦	♦	♦	♦
Συναγερμός ασφαλείας (Security Alarm System)	♦	♦	♦	♦
Κεντρικό κλειδαμα μέσω τηλεχειριστηρίου με 2 κλειδιά	♦	♦	♦	♦
Smart Entry & Start (Σύστημα Έξυπνης Εισόδου & Εκκίνησης)	-	♦	♦	♦
Εταξέρα	♦	♦	♦	♦
ΕΣΩΤΕΡΙΚΟ				
Δίχρωμο ύφασμα	♦	-	-	-
Υφασμάτινη / δερμάτινη* επένδυση καθισμάτων	-	♦	-	-
Σουέντ / Υφασμάτινη / δερμάτινη* επένδυση καθισμάτων	-	-	♦	-
Υφασμάτινη / δερμάτινη* αδιάβροχη επένδυση καθισμάτων	-	-	-	♦
Εσωτερικά πάνελ - απαλό δέρμα (soft pad leather)	♦	♦	♦	♦
Τιμόνι με δερμάτινη επένδυση	-	♦	-	♦
Τιμόνι 3 ακτίνων με δερμάτινη επένδυση	-	-	♦	-
Λεβιές ταχυτήτων με δερμάτινη επένδυση	♦	♦	♦	♦
Σπορ πεντάλ	-	-	♦	-

♦ Στάνταρ - Δεν είναι διαθέσιμο * Συνθετικό δέρμα

[†] Οι τιμές κατανάλωσης καυσίμου που προέρχονται από αποτελέσματα εργαστηριακών δοκιμών βάσει νομοθεσίας της ΕΕ, παρέχονται για σκοπούς σύγκρισης και ενδέχεται να μην αντικατοπτρίζουν την οδηγική εμπειρία σε πραγματικές συνθήκες. Το Honda Jazz έχει δοκιμαστεί βάσει του νέου κύκλου δοκιμών CO₂ και κατανάλωσης καυσίμου, του WLTP (Worldwide Harmonised Light Vehicle Test Procedure), σύμφωνα με τον Κανονισμό (ΕΕ) 2017/1151 της Επιτροπής. Οι μετρήσεις WLTP αντικατοπτρίζουν καλύτερα την πραγματική απόδοση του οχήματος όταν οδηγείται στον δρόμο. Κατά τη φάση μετάβασης μεταξύ του NEDC (New European Driving Cycle), προηγούμενου κύκλου δοκιμών, και του WLTP, οι τιμές NEDC για τα CO₂ και την κατανάλωση καυσίμου θα παραμείνουν διαθέσιμες σύμφωνα με τον Κανονισμό (ΕΕ) 2017/1153 της Επιτροπής.

	Elegance 1.5 i-MMD Hybrid Automatic	Advance 1.5 i-MMD Hybrid Automatic	Advance Sport 1.5 i-MMD Hybrid Automatic	Crosstar Advance 1.5 i-MMD Hybrid Automatic
ΛΕΙΤΟΥΡΓΙΑ ΚΑΙ ΤΕΧΝΟΛΟΓΙΑ				
ECON Mode	♦	♦	♦	♦
Econ/Sport/Normal Drive Mode	-	-	♦	-
Σύστημα υποβοήθησης ευελιξίας - Agile Handle Assist	♦	♦	♦	♦
Υποβοήθηση εκκίνησης σε ανηφόρα - Hill Start Assist	♦	♦	♦	♦
Κρεμαγιέρα με ηλεκτρική υποβοήθηση και μεταβλητή σχέση μετάδοσης (Electric Power Steering with Variable Gear Ratio)	♦	♦	♦	♦
Ηλεκτρικό Χειρόφρενο με αυτόματη συγκράτηση φρένων (Electronic Parking Brake with Automatic Brake Hold)	♦	♦	♦	♦
Αναγεννητική Πέδηση/Έλεγχος Επιβράδυνσης (μoxλός)	-	-	♦	-
Διακοπή λειτουργίας κινητήρα στο ρελαντί (Idle Stop)	♦	♦	♦	♦
Οθόνη πολλαπλών πληροφοριών (Multi information Display)	♦	♦	♦	♦
ΑΝΕΣΗ ΚΑΙ ΕΥΚΟΛΙΑ				
Adaptive Cruise Control	♦	♦	♦	♦
Αυτόματος Κλιματισμός	♦	♦	♦	♦
Αυτόματοι Υαλοκαθαριστήρες	♦	♦	♦	♦
Άγκιστρα δικτυού στον χώρο αποσκευών	♦	♦	♦	♦
Πίσω κάμερα στάθμευσης	♦	♦	♦	♦
Αισθητήρες στάθμευσης (Εμπρός και Πίσω)	♦	♦	♦	♦
Εμπρός και πίσω ηλεκτρικά παράθυρα	-	♦	♦	♦
Ηλεκτρικά παράθυρα - μόνο οδηγός	♦	-	-	-
Ηλεκτρικά παράθυρα μέσω τηλεχειριστηρίου (λειτουργία με κλειδί)	-	♦	♦	♦
Τηλεσκοπικό Τιμόνι με ρύθμιση καθ' ύψος	♦	♦	♦	♦
Ηλεκτρικά ρυθμιζόμενοι & θερμαινόμενοι καθρέπτες θυρών	♦	♦	♦	♦
Ηλεκτρικά ανακλινόμενοι καθρέπτες θυρών	♦	♦	♦	♦
Ανακλινόμενοι καθρέπτες θυρών μέσω τηλεχειριστηρίου (λειτουργία με κλειδί)	-	♦	♦	♦
Σκιάδιο οδηγού / συνοδηγού με καθρέπτη	♦	♦	♦	♦
Βοηθητική πριζα (μπροστά)	♦	♦	♦	♦
Μηχανική Ρύθμιση ύψους στο κάθισμα του Οδηγού	♦	♦	♦	♦
Υποβραχιόνιο καθίσματος Οδηγού και Συνοδηγού	♦	♦	♦	♦
Θήκη πίσω από το Κάθισμα του Οδηγού και του Συνοδηγού	♦	♦	♦	♦
Θερμαινόμενα Καθίσματα (μπροστά)	♦	♦	♦	♦
Θερμαινόμενο τιμόνι	-	♦	♦	♦
Magic Seats	♦	♦	♦	♦
ΕΣΩΤΕΡΙΚΟΣ ΦΩΤΙΣΜΟΣ				
Σποτ Ανάγνωσης (Εμπρός)	♦	♦	♦	♦
Πλαφονιέρα	♦	♦	♦	♦
Φωτισμός στο σκιάδιο	♦	♦	♦	♦
Φωτισμός χώρου αποσκευών	♦	♦	♦	♦
ΗΧΟΣΥΣΤΗΜΑ ΚΑΙ ΕΠΙΚΟΙΝΩΝΙΑ				
Honda CONNECT (9" οθόνη αφής, AM/FM/DAB ψηφιακό ραδιόφωνο, Apple CarPlay/Android Auto™)	♦	-	-	-
Honda CONNECT με πλοήγηση GARMIN (9" οθόνη αφής, AM/FM/DAB ψηφιακό ραδιόφωνο, Apple CarPlay/Android Auto™)	-	♦	♦	♦
x2 θύρες USB εμπρός	♦	♦	♦	♦
x2 θύρες USB πίσω	-	♦	♦	♦
4 ηχεία	♦	♦	♦	♦
Χειριστήρια Ηχοσυστήματος στο Τιμόνι	♦	♦	♦	♦
Bluetooth™ Hands Free Telephone (HFT)	♦	♦	♦	♦
Ασύρματο Apple CarPlay	♦	♦	♦	♦

	Elegance 1.5 i-MMD Hybrid Automatic	Advance 1.5 i-MMD Hybrid Automatic	Advance Sport 1.5 i-MMD Hybrid Automatic	Crosstar Advance 1.5 i-MMD Hybrid Automatic
ΕΞΩΤΕΡΙΚΟ				
Κεραία Shark Fin	♦	♦	♦	♦
Χειρολαβές θυρών στο χρώμα του αμαξώματος	♦	♦	♦	-
Χειρολαβές θυρών σε μαύρο χρώμα	-	-	-	♦
Καθρέπτες θυρών στο χρώμα του αμαξώματος	♦	♦	♦	-
Καθρέπτες θυρών σε μαύρο χρώμα	-	-	♦	♦
Σπορ γρίλια	♦	♦	♦	-
Σχεδίαση Advance (διακόσμηση στους προφυλακτήρες εμπρός και πίσω)	-	♦	-	-
Σχεδίαση Advance Sport (μαύρο γυαλιστερό φινιρίσμα στους προφυλακτήρες εμπρός και πίσω)	-	-	♦	-
Σχεδίαση Crosstar (προφυλακτήρες εμπρός και πίσω / διακοσμητικό μπροστινών φώτων ομίχλης / ασημί και διακοσμητικό πλευρικών μαρσιπέ)	-	-	-	♦
Σπόιλερ πόρτας χώρου αποσκευών	-	-	♦	-
Ράγες οροφής (Roof rails)	-	-	-	♦
Τζάμι υψηλής ασφάλειας (Privacy Glass)	-	♦	♦	♦
Έμβλημα e:HEV	♦	♦	♦	♦
ΕΞΩΤΕΡΙΚΟΣ ΦΩΤΙΣΜΟΣ				
Προβολείς LED	♦	♦	♦	♦
Αυτόματοι προβολείς	♦	♦	♦	♦
Μηχανική / Αυτόματη ρύθμιση προβολέων	♦	♦	♦	♦
Αυτόματη ενεργοποίηση / απενεργοποίηση φώτων (Λειτουργία Coming / Leaving Home)	♦	♦	♦	♦
Σύστημα υποστήριξης προβολέων - High Beam Support System	♦	♦	♦	♦
Αυτόματα φώτα με ανίχνευση σούρουπου	♦	♦	♦	♦
Μπροστινά φώτα ομίχλης LED	-	-	-	♦
Φώτα ημέρας LED	♦	♦	♦	♦
Πίσω φώτα LED	♦	♦	♦	♦
ΤΡΟΧΟΙ				
Τροχοί αλουμινίου 15"	♦	-	-	-
Τροχοί αλουμινίου 16"	-	♦	-	-
Τροχοί αλουμινίου 16" Advance Sport	-	-	♦	-
Τροχοί αλουμινίου 16" Crosstar Advance	-	-	-	♦
Ελαστικά 185/60 R15 88H	♦	-	-	-
Ελαστικά 185/55 R16 87H	-	♦	♦	-
Ελαστικά 185/60 R16 86H	-	-	-	♦
Kit επισκευής ελαστικών	♦	♦	♦	♦

♦ Στάνταρ - Δεν είναι διαθέσιμο * Συνθετικό δέρμα

¹ Οι τιμές κατανάλωσης καυσίμου που προέρχονται από αποτελέσματα εργαστηριακών δοκιμών βάσει νομοθεσίας της ΕΕ, παρέχονται για σκοπούς σύγκρισης και ενδέχεται να μην αντικατοπτρίζουν την οδηγική εμπειρία σε πραγματικές συνθήκες. Το Honda Jazz έχει δοκιμαστεί βάσει του νέου κύκλου δοκιμών CO₂ και κατανάλωσης καυσίμου, του WLTP (Worldwide Harmonised Light Vehicle Test Procedure), σύμφωνα με τον Κανονισμό (ΕΕ) 2017/1151 της Επιτροπής. Οι μετρήσεις WLTP αντικατοπτρίζουν καλύτερα την πραγματική απόδοση του οχήματος όταν οδηγείται στον δρόμο. Κατά τη φάση μετάβασης μεταξύ του NEDC (New European Driving Cycle), προηγούμενου κύκλου δοκιμών, και του WLTP, οι τιμές NEDC για τα CO₂ και την κατανάλωση καυσίμου θα παραμείνουν διαθέσιμες σύμφωνα με τον Κανονισμό (ΕΕ) 2017/1153 της Επιτροπής.



5 χρόνια
εγγύηση
οδική βοήθεια

Η Honda στην Ελλάδα προσφέρει για τα μοντέλα e:Technology χωρίς καμία επιβάρυνση:

- 5 χρόνια εργοστασιακή εγγύηση ή 100.000km (όποιο από τα δύο έρθει πρώτο) για το Υβριδικό σύστημα (Hybrid / i-MMD) και συγκεκριμένα για τα εξής μέρη: Γεννήτρια (Generator) / Καλώδια υψηλής τάσης (High voltage cables) / Μετατροπέας ισχύος (Power inverter) / Μπαταρία (Battery) / Μονάδα ελέγχου μπαταρίας (Battery control) / Μοτέρ και σύστημα ελέγχου (Motor and controller) / Μετατροπέα DC-DC (DC-DC Converter)
- 3 χρόνια εργοστασιακή εγγύηση ή 100.000km (όποιο από τα δύο έρθει πρώτο) και επέκταση 2 επιπλέον ετών μέσω του δικτύου των επίσημων εμπόρων/συνεργατών.
- 5 χρόνια εγγύηση συστήματος εξάτμισης
- 12 χρόνια εγγύηση διάβρωσης δομικών μερών
- 3 χρόνια εγγύηση χρώματος
- 5 χρόνια δωρεάν οδική βοήθεια με το πρόγραμμα Honda Assist

Η Honda στην Ελλάδα διατηρεί το δικαίωμα να αναθεωρήσει τις παρεχόμενες υπηρεσίες χωρίς προηγούμενη προειδοποίηση. Παρακαλούμε να επικοινωνείτε πάντα με το επίσημο δίκτυο επιβατικών Honda.





BLUE SKIES FOR
OUR CHILDREN

Σκοπός αυτού του ενημερωτικού φυλλαδίου είναι να σας παρουσιάσει το Honda Jazz eHEV. Για τη διαθέσιμη γκάμα και τις προδιαγραφές ανατρέξτε στις σελίδες των προδιαγραφών και συμβουλευτείτε το επίσημο δίκτυο επιβατικών Honda. Οι φωτογραφίες ενδέχεται να μην απεικονίζουν με ακρίβεια τη διαθέσιμη γκάμα ή να απεικονίζουν έκδοση που δεν διατίθεται στην ελληνική αγορά. Σας συστήνουμε να συζητάτε πάντα τις λεπτομέρειες των προδιαγραφών με τον επίσημο έμπορο του δικτύου επιβατικών Honda αφού ο κατασκευαστής διατηρεί το δικαίωμα να κάνει αλλαγές, μικρές ή μεγάλες, χωρίς προηγούμενη ειδοποίηση και εφόσον το κρίνει απαραίτητο, στον εξοπλισμό, τα χρώματα, τα τεχνικά χαρακτηριστικά και τις σχεδιαστικές λεπτομέρειες.

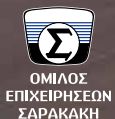

ΟΜΙΛΟΣ
ΕΠΙΧΕΙΡΗΣΕΩΝ
ΣΑΡΑΚΑΚΗ

ΕΠΙΣΗΜΟΣ ΕΙΣΑΓΩΓΕΑΣ - ΔΙΑΝΟΜΕΑΣ ΕΛΛΑΔΟΣ

ΑΔΕΛΦΟΙ ΣΑΡΑΚΑΚΗ ΑΕΒΜΕ
Λ. ΑΘΗΝΩΝ 71, 101 73, ΑΘΗΝΑ
ΤΗΛ.: 210 3483300, FAX: 210 3483310
www.honda-cars.gr



Παρακαλούμε μην πετάξετε το έντυπο.
Ανακυκλώστε ή δώστε το σε κάποιον φίλο.